

بسمه تعالی

فرم شناسنامه خدمت دستگاه اجرایی ضمیمه ۱

۱- عنوان خدمت: بهنگام سازی نقشه های پوششی و بلوکه		۲- شناسه خدمت	
(این فیلد توسط سازمان مدیریت و برنامه ریزی کشور تکمیل می شود.)			
۳- ارائه دهنده خدمت	نام دستگاه اجرایی: سازمان مدیریت و برنامه ریزی استان گیلان		
	نام دستگاه مادر: مرکز آمار ایران		
۴- مشخصات خدمت	شرح خدمت		
	اصلاح و بهنگام سازی نقشه ها با هدف اعمال آخرین تغییرات بر روی نقشه های آماری و تبدیل آن به وضع موجود و قابل مشاهده در منطقه.		
	نوع خدمت	<input checked="" type="checkbox"/> خدمت به شهروندان (G2C) <input checked="" type="checkbox"/> خدمت به کسب و کار (G2B) <input checked="" type="checkbox"/> خدمت به دیگر دستگاه های دولتی (G2G)	
	ماهیت خدمت	<input checked="" type="checkbox"/> حاکمیتی <input type="checkbox"/> تصدی گری	
	سطح خدمت	<input type="checkbox"/> ملی <input type="checkbox"/> منطقه ای <input checked="" type="checkbox"/> استانی <input type="checkbox"/> شهری <input type="checkbox"/> روستایی	
	رویداد مرتبط با:	<input type="checkbox"/> تولد <input type="checkbox"/> آموزش <input type="checkbox"/> سلامت <input type="checkbox"/> مالیات <input type="checkbox"/> کسب و کار <input type="checkbox"/> تامین اجتماعی <input type="checkbox"/> ثبت مالکیت <input type="checkbox"/> تاسیسات شهری <input type="checkbox"/> بیمه <input type="checkbox"/> ازدواج <input type="checkbox"/> بازنشستگی <input type="checkbox"/> مدارک و گواهینامه ها <input type="checkbox"/> وفات <input checked="" type="checkbox"/> سایر	
	نحوه آغاز خدمت	<input checked="" type="checkbox"/> تقاضای گیرنده خدمت <input checked="" type="checkbox"/> فرارسیدن زمانی مشخص <input checked="" type="checkbox"/> رخداد رویدادی مشخص <input type="checkbox"/> تشخیص دستگاه <input type="checkbox"/> سایر: ...	
	مدارک لازم برای انجام خدمت	نقشه های و اطلاعات مکانی موجود	
	قوانین و مقررات بالادستی	دستورالعمل مرکز آمار ایران - دستورالعمل و بخشنامه های سازمان نقشه برداری کشور	
	۵- جزئیات خدمت	آمار تعداد خدمت گیرندگان	
متوسط مدت زمان ارائه خدمت: یکسال			
تواتر			
تعدادبار مراجعه حضوری			
مراجعه جهت نظارت توسط کارشناسان نقشه سازمان انجام می شود			
۶- نحوه دسترسی به خدمت	آدرس دقیق و مستقیم خدمت در وبگاه در صورت الکترونیکی بودن همه یا بخشی از آن		
	نام سامانه مربوط به خدمت در صورت الکترونیکی بودن همه یا بخشی از آن:		
	مرحله خدمت	نوع ارائه	رسانه ارتباطی خدمت
	در مرحله اطلاع رسانی خدمت	<input type="checkbox"/> الکترونیکی <input type="checkbox"/> اینترنتی (مانند وبگاه دستگاه) <input type="checkbox"/> تلفن همراه (برنامه کاربردی) <input type="checkbox"/> پست الکترونیک <input type="checkbox"/> ارسال پستی <input type="checkbox"/> تلفن گویا یا مرکز تماس پیام کوتاه <input type="checkbox"/> سایر (با ذکر نحوه دسترسی)	<input type="checkbox"/> پرداخت بصورت الکترونیک <input type="checkbox"/> <input type="checkbox"/> ...

				غیرالکترونیکی		ذکر ضرورت مراجعه حضوری		جهت احراز اصالت فرد جهت احراز اصالت مدرک نبود زیرساخت ارتباطی مناسب سایر: جهت کسب اطلاعات مربوطه (نیازمند تخصیص سامانه مورد نیاز و بروزرسانی سامانه می باشیم)		مراجعه به دستگاه: ملی استانی شهرستانی	
				الکترونیکی				اینترنتی (مانند وبگاه دستگاه) <input type="checkbox"/> تلفن همراه (برنامه کاربردی) <input type="checkbox"/> پست الکترونیک <input type="checkbox"/> ارسال پستی <input type="checkbox"/> تلفن گویا یا مرکز تماس پیام کو <input type="checkbox"/> دفاتر پیشخوان <input type="checkbox"/> شماره قرارداد واگذاری خدمات به دفاتر پیشخوان: عناوین مشابه دفاتر پیشخوان <input type="checkbox"/> سایر (باذکر نحوه دسترسی) <input type="checkbox"/>		در مرحله درخواست خدمت	
				غیرالکترونیکی		ذکر ضرورت مراجعه حضوری		جهت احراز اصالت فرد جهت احراز اصالت مدرک نبود زیرساخت ارتباطی مناسب سایر: به دلیل نبود سامانه مورد نیاز جهت ارائه درخواست ها		مراجعه به دستگاه: ملی استانی شهرستانی	
				الکترونیکی				اینترنتی (مانند درگاه دستگاه) <input type="checkbox"/> پست الکترونیک <input type="checkbox"/> سایر (باذکر نحوه دسترسی) <input type="checkbox"/>		مرحله تولید خدمت (فرایند داخل دستگاه یا ارتباط با دیگر دستگاه ها)	
				غیرالکترونیکی		ذکر ضرورت مراجعه حضوری		برخی از مراحل نقشه برداری باید حضوری انجام شود.		نظیر بازدید میدانی	
				الکترونیکی				اینترنتی (مانند وبگاه دستگاه) <input type="checkbox"/> تلفن همراه (برنامه کاربردی) <input type="checkbox"/> پست الکترونیک <input type="checkbox"/> ارسال پستی <input type="checkbox"/> تلفن گویا یا مرکز تماس پیام کو <input type="checkbox"/> دفاتر پیشخوان <input type="checkbox"/> شماره قرارداد واگذاری خدمات به دفاتر پیشخوان: عناوین مشابه دفاتر پیشخوان <input type="checkbox"/> سایر (باذکر نحوه دسترسی) <input type="checkbox"/>		در مرحله ارائه خدمت	
				غیرالکترونیکی		ذکر ضرورت مراجعه حضوری		جهت احراز اصالت فرد جهت احراز اصالت مدرک نبود زیرساخت ارتباطی مناسب سایر: در صورت مراجعه حضوری اطلاعات در اختیار مراجعه کننده قرار می گیرد		مراجعه به دستگاه: ملی استانی شهرستانی	
استعلام غیر الکترونیکی		استعلام الکترونیکی		فیلدهای مورد تبادل		نام سامانه های دیگر		۷- ارتباط خدمت با سایر سامانه ها			
<input type="checkbox"/>		<input type="checkbox"/>		<input type="checkbox"/>							

<input type="checkbox"/>	<input type="checkbox"/>	<input type="checkbox"/>						
<input type="checkbox"/>	<input type="checkbox"/>	<input type="checkbox"/>						
اگر استعمال غیر الکترونیکی است، استعمال توسط:	استعمال الکترونیکی		مبلغ (در صورت پرداخت هزینه)	فیلدهای مورد تبادل	نام سامانه های دستگاه دیگر	نام دستگاه دیگر	۸- ارتباط خدمت با سایر دستگاههای دیگر	
	<input type="checkbox"/> دستگاه <input type="checkbox"/> مراجعه کننده	دستهای (Batch)						<input type="checkbox"/> online
								<input type="checkbox"/>
								<input type="checkbox"/>
<input type="checkbox"/> دستگاه <input type="checkbox"/> مراجعه کننده	<input type="checkbox"/>	<input type="checkbox"/>						
<input type="checkbox"/> دستگاه <input type="checkbox"/> مراجعه کننده	<input type="checkbox"/>	<input type="checkbox"/>						
۱- ابلاغ فرم و دستور العمل توسط مرکز آمار ایران								
۲- تامین اعتبار و برگزاری مناقصه								
۳- انعقاد با مشاور								
۴- اجرای نقشه برداری توسط مشاور و تحویل نقشه های اصلاح شده به سازمان								
۵- بررسی نقشه های دریافتی از مشاور								
۶- ارسال نقشه ها به مرکز آمار ایران جهت نظارت نهایی								
۷- اعلام نقشه های بهنگام شده و قطعی								
۹- عنوان فرایندهای خدمت								

۱۰- نمودار ارتباطی فرایندهای خدمت

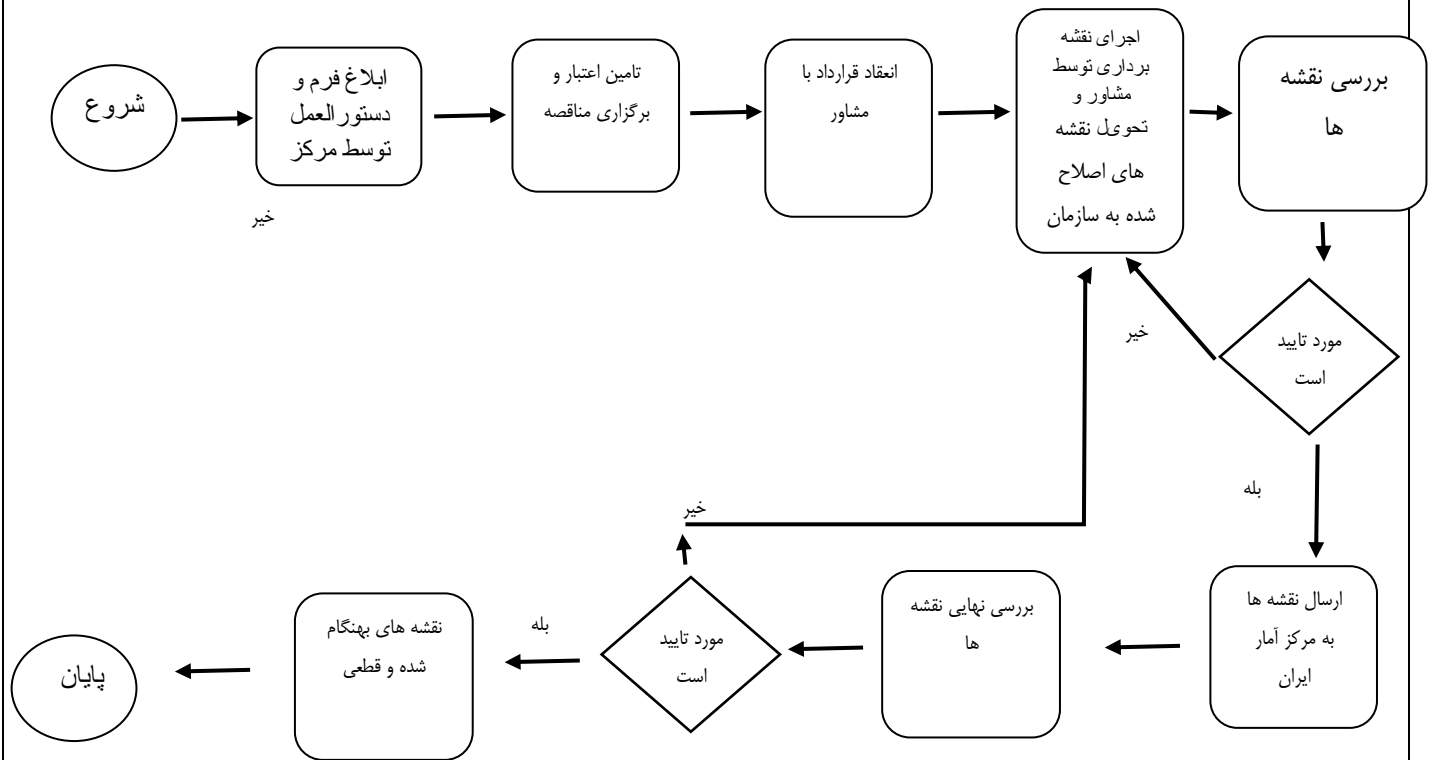

نام و نام خانوادگی تکمیل کننده فرم:	تلفن:	پست الکترونیک:	واحد مربوط:
-------------------------------------	-------	----------------	-------------

