

فرم شناسنامه خدمت دستگاه اجرایی ضمیمه ۱

۱- عنوان خدمت: توزیع و هزینه کرد اعتبارات تملک داراییهای سرمایه ای		۲- شناسه خدمت (این فیلد توسط سازمان مدیریت و برنامه ریزی کشور تکمیل می شود.)	
آرائه ۳- ارائه دهنده	نام دستگاه اجرایی: سازمان برنامه و بودجه استان گیلان		
	نام دستگاه مادر: سازمان اداری و استخدامی کشور		
مشخصات خدمت ۴-	شرح خدمت مبادله موافقت نامه ، صدور تخصیص و ورود عملکرد اعتبارات سرمایه ای دستگاههای اجرایی استان جهت استفاده بهینه از منابع عمومی در اختیار استان		
	نوع خدمت		<input type="checkbox"/> خدمت به شهروندان (G2C) <input type="checkbox"/> خدمت به کسب و کار (G2B) <input checked="" type="checkbox"/> خدمت به دیگر دستگاه های دولتی (G2G)
	ماهیت خدمت		<input checked="" type="checkbox"/> حاکمیتی <input type="checkbox"/> تصدی گری
	سطح خدمت		<input checked="" type="checkbox"/> ملی <input type="checkbox"/> منطقه ای <input type="checkbox"/> استانی <input type="checkbox"/> شهری <input type="checkbox"/> روستایی
	رویداد مرتبط با:		تولد <input type="checkbox"/> آموزش <input checked="" type="checkbox"/> سلامت <input checked="" type="checkbox"/> مالیات <input checked="" type="checkbox"/> کسب و کار <input checked="" type="checkbox"/> تامین اجتماعی <input checked="" type="checkbox"/> ثبت مالکیت <input type="checkbox"/> تاسیسات شهری <input checked="" type="checkbox"/> بیمه <input type="checkbox"/> ازدواج <input type="checkbox"/> بازنشستگی <input type="checkbox"/> مدارک و گواهینامه <input type="checkbox"/> وفات <input type="checkbox"/> سایر <input checked="" type="checkbox"/>
	نحوه آغاز خدمت		<input checked="" type="checkbox"/> تقاضای گیرنده خدمت <input type="checkbox"/> فرارسیدن زمانی مشخص <input type="checkbox"/> رخداد رویدادی مشخص
	مدارک لازم برای انجام خدمت		تشخیص دستگاه <input checked="" type="checkbox"/> سایر: ... <input type="checkbox"/>
	قوانین و مقررات بالادستی		ابلاغیه اعتبار سرمایه ای - پیش نویس موافقتنامه ابلاغیه تخصیص - گزارش بازدید تاییدیه عملکرد توسط قانون برنامه توسعه - قانون بودجه سنواتی - قانون محاسبات کشور - قانون برنامه و بودجه - قانون الحاق تنظیم بخشی از مقررات مالی ۱ و ۲ و سایر دستوالعمل های مرتبط
	آمار تعداد خدمت گیرندگان		۱۱۲ دستگاه خدمت گیرندگان در: ماه <input type="checkbox"/> فصل <input type="checkbox"/> سال <input checked="" type="checkbox"/>
	متوسط مدت زمان آرایه خدمت:		یک ماه
تواتر		یکبار برای همیشه <input type="checkbox"/> هر دستگاه ۱ بار در: ماه <input type="checkbox"/> فصل <input checked="" type="checkbox"/> سال <input type="checkbox"/>	
تعداد بار مراجعه حضوری		۵ بار برای هر موافقتنامه	
هزینه آرایه خدمت (ریال) به خدمت گیرندگان		مبلغ (مبالغ) شماره حساب (های) بانکی پرداخت بصورت الکترونیک	
۵- جزئیات خدمت		<input checked="" type="checkbox"/> <input checked="" type="checkbox"/> <input checked="" type="checkbox"/> <input checked="" type="checkbox"/>	

آدرس دقیق و مستقیم خدمت در وبگاه در صورت الکترونیکی بودن همه یا بخشی از آن		
192.168.0.19:85		
نام سامانه مربوط به خدمت در صورت الکترونیکی بودن همه یا بخشی از آن:		
مرحل خدمت	نوع ارائه	رسانه ارتباطی خدمت
در مرحله اطلاع رسانی خدمت	الکترونیکی	اینترنتی (مانند وبگاه دستگاه) <input type="checkbox"/> تلفن همراه (برنامه کاربردی) <input type="checkbox"/> پست الکترونیک <input type="checkbox"/> تلفن گویا یا مرکز تماس پیام کوتاه <input type="checkbox"/> سایر (با ذکر نحوه دسترسی) <input type="checkbox"/>
	غیر الکترونیکی	جهت احراز اصالت فرد <input type="checkbox"/> جهت احراز اصالت مدرک <input type="checkbox"/> نبود زیر ساخت ارتباطی مناسب <input type="checkbox"/> سایر: جهت کسب اطلاعات مربوطه (نیازمند تخصیص سامانه مورد نیاز می باشیم) <input type="checkbox"/> مراجعه به دستگاه: <input type="checkbox"/> ملی <input type="checkbox"/> استانی <input checked="" type="checkbox"/> شهرستانی <input type="checkbox"/>
در مرحله درخواست خدمت	الکترونیکی	اینترنتی (مانند وبگاه دستگاه) <input type="checkbox"/> <input type="checkbox"/> پست الکترونیک <input type="checkbox"/> تلفن گویا یا مرکز تماس پیام کوتاه <input type="checkbox"/> دفاتر پیشخوان <input type="checkbox"/> شماره قرارداد واگذاری خدمات به دفاتر پیشخوان: <input type="checkbox"/> عناوین مشابه دفاتر پیشخوان <input type="checkbox"/> سایر (با ذکر نحوه دسترسی) <input type="checkbox"/>
	غیر الکترونیکی	جهت احراز اصالت فرد <input type="checkbox"/> جهت احراز اصالت مدرک <input type="checkbox"/> نبود زیر ساخت ارتباطی مناسب <input type="checkbox"/> سایر: به دلیل نبود سامانه مورد نیاز جهت ارائه درخواست ها <input checked="" type="checkbox"/> مراجعه حضوری: <input type="checkbox"/> <input type="checkbox"/> مراجعه به دستگاه: <input type="checkbox"/> ملی <input type="checkbox"/> استانی <input checked="" type="checkbox"/> شهرستانی <input type="checkbox"/>
مرحله تولید خدمت (فرایند داخل دستگاه یا ارتباط با دیگر دستگاه ها)	الکترونیکی	اینترنتی (مانند درگاه دستگاه) <input checked="" type="checkbox"/> <input type="checkbox"/> پست الکترونیک <input type="checkbox"/> سایر (با ذکر نحوه دسترسی) <input type="checkbox"/>
	غیر الکترونیکی	نظیر بازدید میدانی <input type="checkbox"/> دیگر ضرورت مراجعه حضوری <input type="checkbox"/>
در مرحله ارائه خدمت	الکترونیکی	اینترنتی (مانند وبگاه دستگاه) <input checked="" type="checkbox"/> <input type="checkbox"/> پست الکترونیک <input type="checkbox"/> تلفن گویا یا مرکز تماس پیام کوتاه <input type="checkbox"/> دفاتر پیشخوان <input type="checkbox"/> شماره قرارداد واگذاری خدمات به دفاتر پیشخوان: <input type="checkbox"/> عناوین مشابه دفاتر پیشخوان <input type="checkbox"/> سایر (با ذکر نحوه دسترسی) <input type="checkbox"/>
	غیر الکترونیکی	جهت احراز اصالت فرد <input type="checkbox"/> جهت احراز اصالت مدرک <input checked="" type="checkbox"/> نبود زیر ساخت ارتباطی مناسب <input type="checkbox"/> سایر: الزام به حضور در کلاس <input type="checkbox"/> مراجعه به دستگاه: <input type="checkbox"/> ملی <input type="checkbox"/> استانی <input checked="" type="checkbox"/> شهرستانی <input type="checkbox"/>

استعلام غیر الکترونیکی	استعلام الکترونیکی		فیلدهای مورد تبادل	نام سامانه های دیگر	۷- ارتباط خدمت با سایر سامانه ها (بانکهای اطلاعاتی) در دستگاه	
	برخط	دسته‌ای (Batch)				
<input type="checkbox"/>	<input type="checkbox"/>		<input type="checkbox"/>			
<input type="checkbox"/>	<input type="checkbox"/>		<input type="checkbox"/>			
<input type="checkbox"/>	<input type="checkbox"/>		<input type="checkbox"/>			
اگر استعلام غیر الکترونیکی است، استعلام توسط:	استعلام الکترونیکی		مبلغ (در صورت پرداخت هزینه)	فیلدهای مورد تبادل	نام سامانه های دستگاه دیگر	نام دستگاه دیگر
	برخط online	دسته‌ای (Batch)				
<input type="checkbox"/> دستگاه <input type="checkbox"/> مراجعه کننده	<input checked="" type="checkbox"/>	<input type="checkbox"/>	با توجه به نوع دوره متفاوت است.	مشخصات شرکت کنندگان در دوره	بانک اعتبارات سرمایه ای	اقتصادی و دارایی استان (خزانه معین)
<input type="checkbox"/> دستگاه <input type="checkbox"/> مراجعه کننده	<input type="checkbox"/>	<input type="checkbox"/>				
<input type="checkbox"/> دستگاه <input type="checkbox"/> مراجعه کننده	<input type="checkbox"/>	<input type="checkbox"/>				
۱- ابلاغ اعتبار سرمایه ای به دستگاههای اجرایی						
۲- ارائه پیش نویس موافقتنامه سرمایه ای توسط دستگاه اجرایی						
۳- بررسی و تایید پیش نویس						
۴- ورود اطلاعات پیش نویس موافقتنامه توسط دستگاه اجرایی و سازمان						
۵- بررسی پیش نویس ها برای چاپ و امضای موافقتنامه توسط دستگاه اجرایی و سازمان						
۶- ورود تخصیص امتیازات سرمایه ای						
۷- ورود پرداختی و عملکرد اعتبارات سرمایه ای						
۸- ورود اطلاعات نحوه اجرا، واگذاری و ...						
۹- ورود و ویرایش اطلاعات کیفیت اجرای پروژه ها						
۱۰- بازدید از پروژه ها						
۸- ارتباط خدمت با سایر دستگاههای دیگر						
۹- عناوین فرایندهای خدمت						

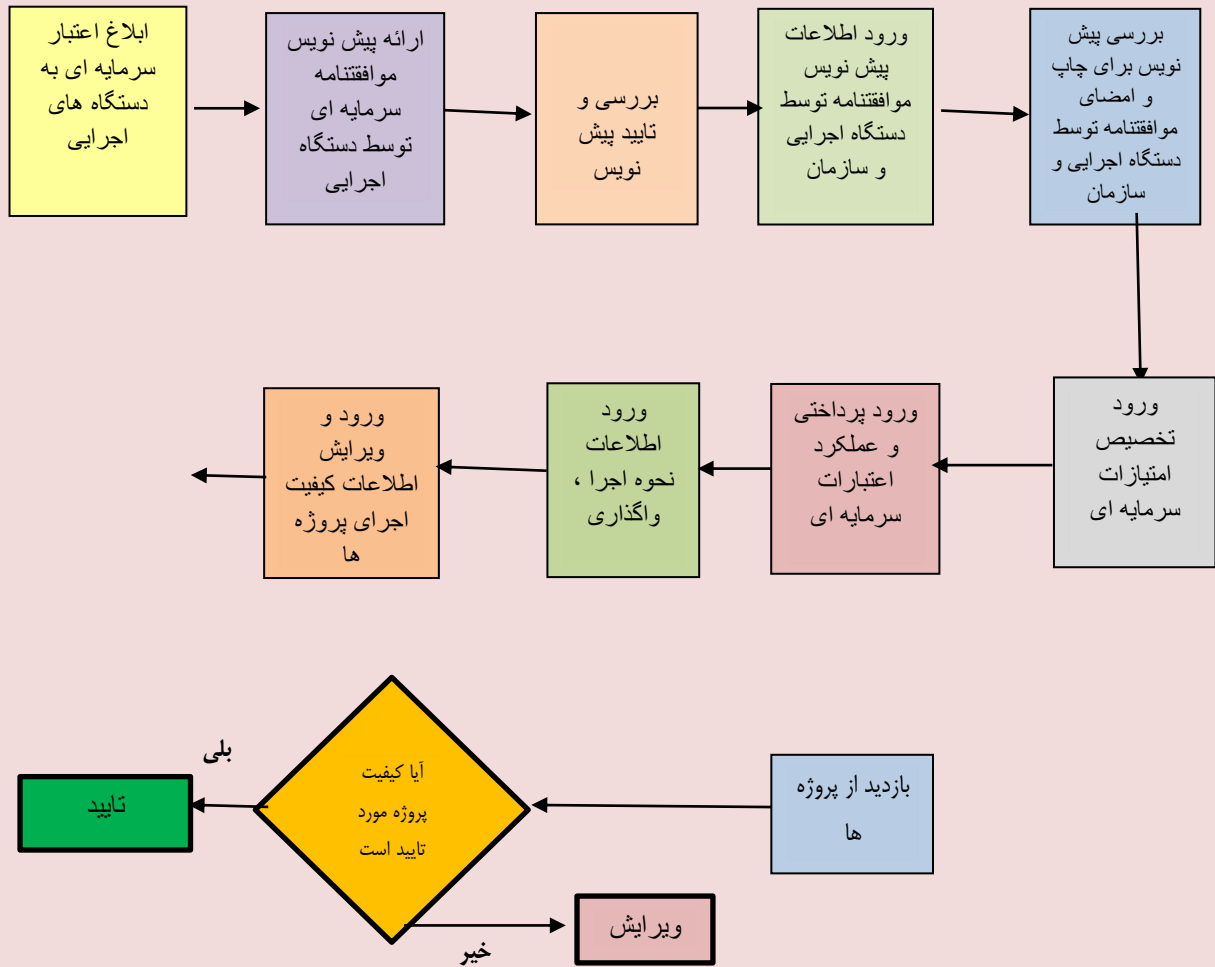

<p>واحد مربوط:</p>	<p>پست الکترونیک:</p>	<p>تلفن:</p>	<p>نام و نام خانوادگی تکمیل کننده فرم:</p>
--------------------	-----------------------	--------------	--

