

بسمه تعالی

فرم شناسنامه خدمت دستگاه اجرایی ضمیمه ۱

۱- عنوان خدمت: تهیه سالنامه آماری		۲- شناسه خدمت	
( این فیلد توسط سازمان مدیریت و برنامه ریزی کشور تکمیل می شود.)			
۳- ارائه دهنده خدمت	نام دستگاه اجرایی: سازمان مدیریت و برنامه ریزی استان گیلان		
	نام دستگاه مادر: مرکز آمار ایران		
۴- مشخصات خدمت	شرح خدمت حاوی مجموعه ای از آخرین اطلاعات آماری موجود در زمینه های اقتصادی، فرهنگی و اجتماعی است که برای تامین نیازهای آماری تصمیم گیران، برنامه ریزان و مجریان طرحهای توسعه و عمران منطقه ای در سطح شهرستان ضروریست. منابع آماری نشریه شامل آمارهای ثبتی تولید شده در دستگاههای اجرایی استان، نتایج سرشماریها و آمارگیری های نمونه ای اجرا شده می باشد.		
	نوع خدمت <input checked="" type="checkbox"/> خدمت به شهروندان (G2C) <input checked="" type="checkbox"/> خدمت به کسب و کار (G2B) <input checked="" type="checkbox"/> خدمت به دیگر دستگاه های دولتی (G2G)		
	ماهیت خدمت <input checked="" type="checkbox"/> حاکمیتی <input type="checkbox"/> تصدی گری		
	سطح خدمت <input checked="" type="checkbox"/> ملی <input type="checkbox"/> منطقه ای <input type="checkbox"/> استانی <input type="checkbox"/> شهری <input type="checkbox"/> روستایی		
	رویداد مرتبط با: <input checked="" type="checkbox"/> تولد <input checked="" type="checkbox"/> آموزش <input checked="" type="checkbox"/> سلامت <input checked="" type="checkbox"/> مالیات <input checked="" type="checkbox"/> کسب و کار <input checked="" type="checkbox"/> تامین اجتماعی <input type="checkbox"/> ثبت مالکیت <input checked="" type="checkbox"/> تاسیسات شهری <input checked="" type="checkbox"/> بیمه <input checked="" type="checkbox"/> ازدواج <input checked="" type="checkbox"/> بازنشستگی <input type="checkbox"/> مدارک و گواهینامهها <input checked="" type="checkbox"/> وفات <input type="checkbox"/> سایر		
	نحوه آغاز خدمت <input type="checkbox"/> تقاضای گیرنده خدمت <input checked="" type="checkbox"/> فرارسیدن زمانی مشخص <input type="checkbox"/> تشخیص دستگاه <input type="checkbox"/> سایر: ...		
	مدارک لازم برای انجام خدمت فرم های صادره از مرکز آمار ایران		
	قوانین و مقررات بالادستی دستورالعمل مرکز آمار ایران		
	آمار تعداد خدمت گیرندگان ... خدمت گیرندگان در: <input type="checkbox"/> ماه <input type="checkbox"/> فصل <input type="checkbox"/> سال		
	متوسط مدت زمان ارایه خدمت: یکسال		
۵- جزئیات خدمت	تواتر <input type="checkbox"/> یکبار برای همیشه <input type="checkbox"/> ۱ بار در: <input type="checkbox"/> ماه <input type="checkbox"/> فصل <input checked="" type="checkbox"/> سال		
	تعدادبار مراجعه حضوری اجباری به مراجعه حضوری در هیچ یک از مراحل وجود ندارد.		
	هزینه ارایه خدمت (ریال) به خدمت گیرندگان مبلغ (مبالغ) شماره حساب (های) بانکی پرداخت بصورت الکترونیک		
	----- .....		
	...		
۶- نحوه دسترسی به	آدرس دقیق و مستقیم خدمت در وبگاه در صورت الکترونیکی بودن همه یا بخشی از آن		
	www.sdi.mporg.ir		
	نام سامانه مربوط به خدمت در صورت الکترونیکی بودن همه یا بخشی از آن: -----		
مرحله خدمت	نوع ارائه	رسانه ارتباطی خدمت	

		<input type="checkbox"/> الکترونیکی <input checked="" type="checkbox"/> اینترنتی (مانند وبگاه دستگاه) <input type="checkbox"/> تلفن همراه (برنامه کاربردی) <input type="checkbox"/> پست الکترونیک <input checked="" type="checkbox"/> ارسال پستی <input type="checkbox"/> تلفن گویا یا مرکز تماس پیام کو <input type="checkbox"/> <input type="checkbox"/> سایر (با ذکر نحوه دسترسی)		<input checked="" type="checkbox"/> الکترونیکی <input type="checkbox"/> غیر الکترونیکی	در مرحله اطلاع رسانی خدمت
مراجعه به دستگاه: <input type="checkbox"/> ملی <input checked="" type="checkbox"/> استانی <input type="checkbox"/> شهرستانی		<input type="checkbox"/> جهت احراز اصالت فرد <input type="checkbox"/> جهت احراز اصالت مدرک <input type="checkbox"/> نبود زیرساخت ارتباطی مناسب <input checked="" type="checkbox"/> سایر: جهت کسب اطلاعات مربوطه (نیازمند تخصیص سامانه مورد نیاز و بروز رسانی سامانه می باشیم)	<div style="background-color: #cccccc; text-align: center; padding: 5px;"> <b>ذکر ضرورت مراجعه حضوری</b> </div>	<input checked="" type="checkbox"/> الکترونیکی <input type="checkbox"/> غیر الکترونیکی	
		<input checked="" type="checkbox"/> اینترنتی (مانند وبگاه دستگاه) <input type="checkbox"/> تلفن همراه (برنامه کاربردی) <input type="checkbox"/> پست الکترونیک <input type="checkbox"/> ارسال پستی <input type="checkbox"/> تلفن گویا یا مرکز تماس پیام کو <input type="checkbox"/> <input type="checkbox"/> دفاتر پیشخوان شماره قرارداد واگذاری خدمات به دفاتر پیشخوان: <input type="checkbox"/> عنوان مشابیه دفاتر پیشخوان <input type="checkbox"/> سایر (با ذکر نحوه دسترسی)		<input checked="" type="checkbox"/> الکترونیکی <input type="checkbox"/> غیر الکترونیکی	در مرحله درخواست خدمت
مراجعه به دستگاه: <input type="checkbox"/> ملی <input checked="" type="checkbox"/> استانی <input type="checkbox"/> شهرستانی		<input type="checkbox"/> جهت احراز اصالت فرد <input type="checkbox"/> جهت احراز اصالت مدرک <input type="checkbox"/> نبود زیرساخت ارتباطی مناسب <input type="checkbox"/> سایر: به دلیل نبود سامانه مورد نیاز جهت ارائه درخواست ها	<div style="background-color: #cccccc; text-align: center; padding: 5px;"> <b>ذکر ضرورت مراجعه حضوری</b> </div>	<input type="checkbox"/> غیر الکترونیکی	
		<input checked="" type="checkbox"/> اینترنتی (مانند درگاه دستگاه) <input type="checkbox"/> اینترنتی <input type="checkbox"/> پست الکترونیک <input type="checkbox"/> سایر (با ذکر نحوه دسترسی)		<input checked="" type="checkbox"/> الکترونیکی <input type="checkbox"/> غیر الکترونیکی	مرحله تولید خدمت (فرایند داخل دستگاه یا ارتباط با دیگر دستگاه ها)
			<div style="background-color: #cccccc; text-align: center; padding: 5px;"> <b>ذکر ضرورت مراجعه حضوری</b> </div>	<input checked="" type="checkbox"/> الکترونیکی <input type="checkbox"/> غیر الکترونیکی نظیر بازدید میدانی	
		<input checked="" type="checkbox"/> اینترنتی (مانند وبگاه دستگاه) <input type="checkbox"/> تلفن همراه (برنامه کاربردی) <input type="checkbox"/> پست الکترونیک <input type="checkbox"/> ارسال پستی <input type="checkbox"/> تلفن گویا یا مرکز تماس پیام کو <input type="checkbox"/> <input type="checkbox"/> دفاتر پیشخوان شماره قرارداد واگذاری خدمات به دفاتر پیشخوان: <input type="checkbox"/> عنوان مشابیه دفاتر پیشخوان <input type="checkbox"/> سایر (با ذکر نحوه دسترسی)		<input checked="" type="checkbox"/> الکترونیکی <input type="checkbox"/> غیر الکترونیکی	در مرحله ارائه خدمت
مراجعه به دستگاه: <input type="checkbox"/> ملی <input checked="" type="checkbox"/> استانی <input type="checkbox"/> شهرستانی		<input type="checkbox"/> جهت احراز اصالت فرد <input type="checkbox"/> جهت احراز اصالت مدرک <input type="checkbox"/> نبود زیرساخت ارتباطی مناسب <input checked="" type="checkbox"/> سایر: در صورت مراجعه حضوری اطلاعات در اختیار مراجعه کننده قرار می گیرد	<div style="background-color: #cccccc; text-align: center; padding: 5px;"> <b>ذکر ضرورت مراجعه حضوری</b> </div>	<input checked="" type="checkbox"/> الکترونیکی <input type="checkbox"/> غیر الکترونیکی	
استعلام	استعلام الکترونیکی	فیلدهای مورد تبادل		نام سامانه های دیگر	۱ <

غیر الکترونیکی <input type="checkbox"/>	دستهای (Batch) online	برخط online	استعلام الکترونیکی		مبلغ (در صورت پرداخت هزینه)	فیلدهای مورد تبادل	نام سامانه های دستگاه دیگر	نام دستگاه دیگر
			online <input type="checkbox"/>	دستهای (Batch) <input type="checkbox"/>				
	<input type="checkbox"/>	<input checked="" type="checkbox"/>					جمع آوری اطلاعات سالنامه	اقدام اطلاعاتی سالنامه
<input type="checkbox"/>	<input type="checkbox"/>	<input type="checkbox"/>						
<input type="checkbox"/>	<input type="checkbox"/>	<input type="checkbox"/>						
اگر استعلام غیر الکترونیکی است، استعلام توسط:								
<input type="checkbox"/> دستگاه	<input type="checkbox"/>	<input type="checkbox"/>						
<input type="checkbox"/> مراجعه کننده	<input type="checkbox"/>	<input type="checkbox"/>						
<input type="checkbox"/> دستگاه	<input type="checkbox"/>	<input type="checkbox"/>						
<input type="checkbox"/> مراجعه کننده	<input type="checkbox"/>	<input type="checkbox"/>						
<input type="checkbox"/> دستگاه	<input type="checkbox"/>	<input type="checkbox"/>						
<input type="checkbox"/> مراجعه کننده	<input type="checkbox"/>	<input type="checkbox"/>						
۱- ابلاغ فرم و دستورالعمل توسط مرکز آمار ایران								
۲- آموزش و تبیین دستورالعمل ابلاغی								
۳- ابلاغ فرم ها به واحدهای ذیربط و معرفی رابطین آماری								
۴- آموزش رابطین آماری								
۵- ورود اطلاعات به سامانه توسط دستگاههای اجرایی								
۶- بررسی و کارشناسی جداول تکمیل شده								
۷- تایید اطلاعات جداول								
۸- تایپ در فرمت نشریه سالنامه								
۹- کنترل اطلاعات داده آمایی شده								
۱۰- چاپ سالنامه								
۹- عناوین فرایندهای خدمت								

۱۰- نمودار ارتباطی فرایندهای خدمت

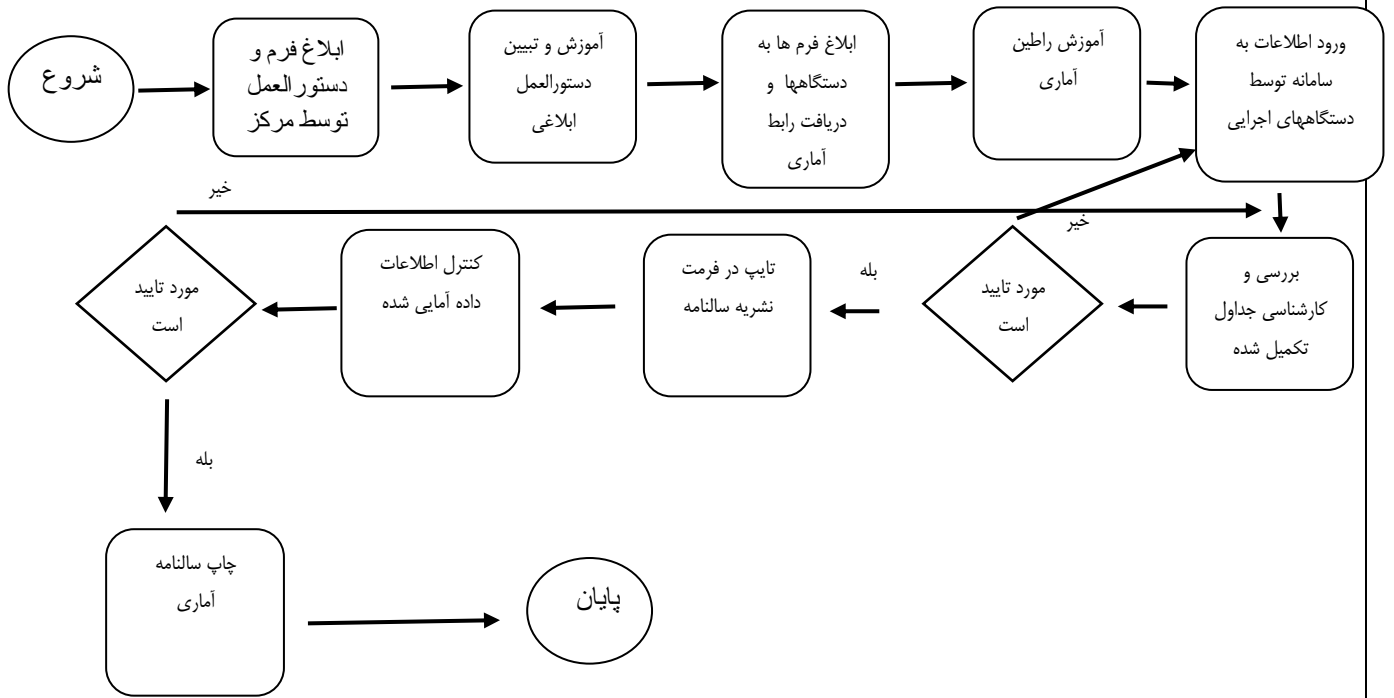

نام و نام خانوادگی تکمیل کننده فرم:	تلفن:	پست الکترونیک:	واحد مربوط:
-------------------------------------	-------	----------------	-------------

